令和３年度
光鯱会評議員会

令和３年５月15日（土）

於　オンライン会場

令和３年度
光鯱会評議員会、本部総会及び懇親会　次第

令和３年５月 15 日（土）
オンライン会場

１．　評議員会（於：オンライン会場）　10：00～12：00

司会：幹事長　議長：会長　報告:本部長

第１号議案　　令和２年度光鯱会本部事業報告及び決算報告
第２号議案　　令和３年度光鯱会本部役員
第３号議案　　令和３年度光鯱会本部事業計画案及び予算案

２．総　会（於：23 号館１階 2312 教室）　17：00～17：30

司会：幹事長　議長：会長　報告:本部長

評議員会報告
第１号議案　　令和２年度光鯱会本部事業報告及び決算報告
第２号議案　　令和３年度光鯱会本部役員
第３号議案　　令和３年度光鯱会本部事業計画案及び予算案
関東支部・関西支部活動報告
→　新型ｺﾛﾅｳｲﾙｽ感染症拡大防止のため中止

３．懇 親 会（於：学生会館１階　食堂）　17：30～19：30

司会：副幹事長

開会
１）開会挨拶　　幹事長
２）歓迎挨拶　　会長
３）母校近況報告　分野長
４）乾杯　　年長の先輩
５）新人会員紹介
６）支部近況報告

歓談
校歌

閉会
閉会会挨拶　　年長の先輩

→　新型ｺﾛﾅｳｲﾙｽ感染症拡大防止のため中止

第１号議案

令和２年度光鯱会本部事業報告及び決算報告

１．事業報告

（１）評議員会　　令和２年５月 16 日（土）　名古屋工業大学
　新型ｺﾛﾅｳｲﾙｽ感染症拡大防止のため中止→書面による報告・意見聴取・議決
（２）総会・懇親会　　令和２年５月 16 日（土）　名古屋工業大学
　新型ｺﾛﾅｳｲﾙｽ感染症拡大防止のため中止
（３）本部幹事会　　令和２年度　10 回開催
　第２～9 回 Web にて開催（新型ｺﾛﾅｳｲﾙｽ感染症拡大防止のため）
（４）春の見学会　　令和２年５月 16 日（土）　名古屋城本丸御殿
　新型ｺﾛﾅｳｲﾙｽ感染症拡大防止のため中止
（５）秋の見学会　　令和２年 10 月 31 日（土）
　光鯱会の単独開催（例年は名古屋工業会主催）
　栄地区の再整備と名古屋ﾃﾚﾋﾞ塔免震ﾘﾆｭｰｱﾙﾌﾟﾛｼﾞｪｸﾄ
　講演：「栄地区の開発について」　講師：名古屋工業大学 伊藤孝紀 准教授
　　「名古屋ﾃﾚﾋﾞ塔の免振化を伴うﾘﾆｭｰｱﾙについて」
　　講師：日建設計・竹中工務店　担当者
　見学：名古屋ﾃﾚﾋﾞ塔と RAYARD Hisaya-odori Park（久屋大通り公園）
　参加者：50 名
（６）会員名簿　　令和２年度版　名簿作成・Web 版発行，冊子版発行
（７）機関誌　　「光鯱会だより」の発行
　第 28 号（令和２年 ７月発行）　第 29 号・特集版（令和２年 12 月発行）
（８）光鯱会賞授与　　令和３年３月 26 日（金）名古屋工業大学
　令和２年度　最優秀卒業設計・制作　　賞品：刻印入り金時計
　令和３年卒　近藤 宏樹さん「旬鮮市場 －　ﾓﾋﾞﾘﾃｨを活用した次世代型ﾏｰｹｯﾄ －」
　　沢田 雄基さん「都市水景再生」
（９）光鯱会学生奨励賞授与　　令和３年３月 26 日（金）名古屋工業大学
　令和２年度　在学生 20 名
(10) OB・OG 特別講演会
　第 15 回　2021 年４月開催予定（新型ｺﾛﾅｳｲﾙｽ感染症拡大防止のため延期）
　　《講師》栗本　祐輔 氏・本田　輝明 氏（株式会社三菱地所設計）
　参加者：43 名（内２名はオンラインで参加）
(11) OB・OG 交流会
　第 15 回　学内情報ﾎﾟｰﾀﾙにてｵﾝﾃﾞﾏﾝﾄﾞ開催（新型ｺﾛﾅｳｲﾙｽ感染症拡大防止のため）

２．令和２年度決算報告

＜本部会計＞

収　入　の　部				支　出　の　部			
予　算				予　算			
項　目	金　額	実施金額	備　考	項　目	金　額	実施金額	備　考
前年度繰越金	5,356,015	5,356,015		支部交付金	500,000	500,000	
会費（一般会員）	1,600,000	1,836,000	612口 17.5%	機関紙作成費	110,000	116,600	特別版作成の為
会費（終身会員）	0	125,000	5名	事務・通信費	900,000	844,379	再請求・送料値上 発送部数増加の為
会費（学生会員）	300,000	471,000	52名	人件費	200,000	200,000	
会費（準会員）	0	0		光鯱会賞	25,000	47,726	2名
冊子版名簿代	10,000	0		光鯱会学生奨励賞	60,000	48,639	20名
利息	3	3		春の見学会費用	30,000	0	中止の為
寄付金	50,000	1,010,000	114名	秋の見学会費用	30,000	0	光鯱会単独開催
				幹事会費用	220,000	220,000	
				全国大会補助金	0	0	
				OB交流会補助	30,000	0	オンデマンドにより開催
				名簿Web管理費	30,000	22,000	
				評議員会費用	150,000	0	メールで議決による開催
				ﾈｯﾄﾜｰｸｷｬﾝﾊﾟｽ積立	50,000	50,000	授業と連携して オンラインで開催
				冊子版名簿代	10,000	8,730	
				その他費用	30,000	98,778	名入り封筒作成の為
				手数料等	110,000	104,577	
				次年度繰越金	4,831,018	6,536,589	
合　計	7,316,018	8,798,018		合　計	7,316,018	8,798,018	

＜特別会計（光鯱会基金）＞

収　入　の　部				支　出　の　部			
予　算				予　算			
項　目	金　額	実施金額	備　考	項　目	金　額	実施金額	備　考
前年度繰越金	5,335,126	5,335,126		特別講演会費用（1回分）	50,000	0	百周年（中止）
運営金（名工大より）	0	0	鈴木禎次賞	受賞者賞金	0	0	鈴木禎次賞
協賛金	0	0	鈴木禎次賞	受賞者交通費	0	0	鈴木禎次賞
協賛金（前受金）	0	300,000	鈴木禎次賞	審査員謝礼	0	0	鈴木禎次賞
利息	45	48		審査員交通費	0	0	鈴木禎次賞
				懇親会費	0	0	鈴木禎次賞
				賞状等製作費	0	0	鈴木禎次賞
				冊子製作費	0	0	鈴木禎次賞
				印刷・制作費	0	0	鈴木禎次賞
				通信費	0	0	鈴木禎次賞
				運営交通費	0	0	鈴木禎次賞
				その他経費	0	0	鈴木禎次賞
				手数料等	0	0	鈴木禎次賞
				雑費	0	0	鈴木禎次賞
				次年度繰越金	5,285,171	5,635,174	
合　計	5,335,171	5,635,174		合　計	5,335,171	5,635,174	

令和2年度　幹事会会計報告

令和3年4月6日
令和3年5月12日　改め

幹事会　収入

	項目	金額	備考
1	繰越金	366,141	
2	春の見学会会費	以下幹事会費用に含む	
3	幹事会費用	220,000 実入金額	
4	懇親会会費	0	今年度は未実施
5	利息	5	2020/2利息￥2 2020/8利息￥1 2021/2利息￥2
6	その他	0	
	収入　合　計	586,146	①

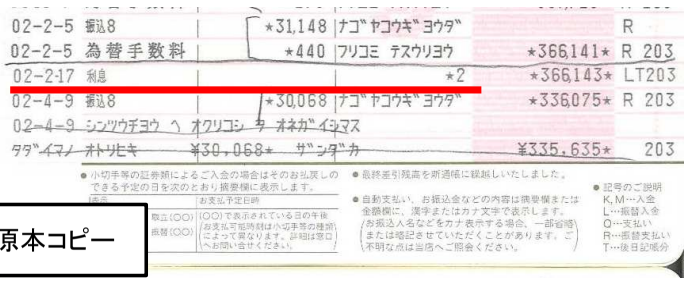

02-2-5	振込8	*31,148	ナゴ ヤコウキ ヨウダ		R
02-2-5	為替手数料	*440	フリコミ テスウリヨウ	*366,141*	R 203
02-2-17	利息	*2		*366,143*	LT203
02-4-9	振込8	*30,068	ナゴ ヤコウキ ヨウダ	*336,075*	R 203
02-4-9	シンツウチヨウ ヘ オクリコシ ヲ オネガイシマス				
タダイマノ オトリヒキ		¥30,068*	ザンダカ	¥335,635*	203

通帳原本コピー

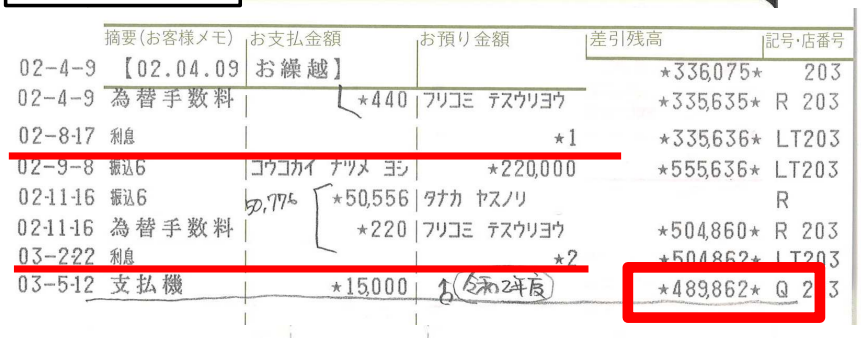

	摘要(お客様メモ)	お支払金額	お預り金額	差引残高	記号・店番号
02-4-9	【02.04.09	お繰越】		*336,075*	203
02-4-9	為替手数料	*440	フリコミ テスウリヨウ	*335,635*	R 203
02-8-17	利息		*1	*335,636*	LT203
02-9-8	振込6	コウコカイ ナツメ ヨシ	*220,000	*555,636*	LT203
02-11-16	振込6	50,776 *50,556	タナカ ヤスノリ		R
02-11-16	為替手数料	*220	フリコミ テスウリヨウ	*504,860*	R 203
03-2-22	利息		*2	*504,862*	LT203
03-5-12	支払機	*15,000	(令和2年度)	*489,862*	Q 203

幹事会　支出

	項目	金額	備考
1	秋の見学会費用	43,200	テレビ塔見学費
		7,356	ペットボトル水代、コロナ対策費
		220	振込手数料
	見学会費用合計	50,776	
2	懇親会費用	0	懇親会費用　振込手数料含む
3	幹事会会合費用	30,508	4月分
		0	5月分　Zoom
		0	6月分　Zoom
		0	7月分　Zoom
		0	9月分　Zoom
		0	10月分　Zoom
		0	11月分　Zoom
		0	2月分　Zoom
		0	3月分　Zoom
	会合費合計	30,508	※上記は振込手数料含む
4	その他	15,000	学生幹事への謝礼(弁当代12カ月相当)
	支出　合　計	96,284	②

次年度繰越金	489,862	①＋②

通帳上記載金額	489,862	

以上相違ありません。

幹事会　会計
大林組　成田　憲人
(平成10年卒)

監　査　報　告

令和２年度収支報告書並びに金銭出納簿、支払証拠書類等を監査したところ、いずれも正確で事実と相違ないことを証します。

以上

令和３年　５月　11 日

名古屋工業大学　高度防災工学センター

客員教授　川端寛文

名古屋学院大学

教　授　井澤知旦

第２号議案

令和３年度光鯱会本部役員

本部役員

相談役	長谷川　孝	（Ｓ３８）	幹　事	佐藤　篤司	（Ｈ１０）＊
相談役	岡本　　賢	（Ｓ３９）	幹　事	成田　憲人	（Ｈ１０）
会　長	小野　徹郎	（Ｓ４３）	幹　事	渡辺　恒久	（Ｈ１０）
副会長	岡崎　格郎	（Ｓ４６）	幹　事	魚住　将之	（Ｈ１３）
副会長	野呂　一幸	（Ｓ４６）	幹　事	金子　直樹	（Ｈ１４）
副会長	勢力　常史	（Ｓ４８）	幹　事	伊藤　洋介	（MH１７）＊
本部長	井戸田秀樹	（Ｓ５８）	幹　事	犬飼　高嘉	（Ｈ１７）
幹事長	山川　博幹	（Ｓ６０）＊	幹　事	松本　浩明	（Ｈ１９）
副幹事長	近藤　浩史	（Ｓ６２）	幹　事	鏡味　　亮	（Ｈ２１）
副幹事長	長谷川利樹	（Ｈ０２）	幹　事	髙村　　遵	（Ｈ２２）
幹　事	内藤　克己	（Ｓ４３）＊	幹　事	水野　真広	（Ｈ２３）
幹　事	河邊　伸二	（Ｓ５９）＊	幹　事	木田　脩太	（Ｈ２５）
幹　事	田中　康範	（Ｈ０２）	幹　事	寺尾　敬哉	（Ｈ２５）
幹　事	浅野　　健	（Ｈ０６）	幹　事	戸谷　奈貴	（Ｈ２５）
幹　事	井上　敬之	（Ｈ０６）	幹　事	中野　祐輔	（Ｈ２７）
幹　事	木下　　淳	（Ｈ０８）	幹　事	林　　拓朗	（Ｒ０２）
幹　事	中村　雅之	（Ｈ０８）	監　事	川端　寛文	（Ｓ４８）
幹　事	田中　俊洋	（Ｈ０９）	監　事	井澤　知旦	（Ｓ５１）

（下線は新任、＊は評議員会構成員）

評議員

（下線は新任）

関東支部

山川　元伸（Ｓ４４）	末廣　晃一（Ｓ５８）	吉井　正行（Ｓ５８）
河原　弘明（Ｓ５９）	鈴木　孝彦（Ｓ５９）	

関西支部

齋藤　彰良（Ｓ４６）	河﨑　恭広（Ｓ４８）	蔦田　守弘（Ｓ５２）
宮本　和則（Ｓ５５）	穐山　和生（Ｓ５６）	中尾　勝悦（Ｓ５９）

第３号議案

令和３年度光鯱会本部事業計画案及び予算案

１.事業計画

（１）評議員会　　令和３年５月 15 日（土）　オンライン会場
（２）総会・懇親会　　令和３年５月 15 日（土）
新型ｺﾛﾅｳｲﾙｽ感染症拡大防止のため中止
（３）幹事会　　９回程度開催予定　第１火曜日
新型ｺﾛﾅｳｲﾙｽ感染症拡大防止のためオンラインで開催
（４）春の見学会　　新型ｺﾛﾅｳｲﾙｽ感染症拡大防止のため延期
実施時期は状況を見て判断
（５）秋の見学会　　令和３年９月頃開催予定
実施時期は状況を見て判断
（６）光鯱会全国大会　新型ｺﾛﾅｳｲﾙｽ感染症拡大の状況を見て判断
（７）会員名簿
・令和３年度版　名簿作成・Web 版発行，冊子版発行
（８）光鯱会だよりの発行
・第 30 号、31 号の発行
（９）光鯱会賞授与　卒業式当日
(10) 光鯱会学生奨励賞授与　卒業式に開催予定
(11) OB・OG 特別講演会
・第 16 回　秋頃開催予定
《講師》未定
(12) OB・OG 交流会
・第 16 回　11 月開催予定
(13) 鈴木禎次賞
・第７回授賞式　令和３年 11 月上旬予定
会場：学外を予定

２．令和３年度予算案

＜本部会計＞

収　入　の　部				支　出　の　部			
予　算		実施金額	備　考	予　算		実施金額	備　考
項　目	金　額			項　目	金　額		
前年度繰越金	6,536,589			支部交付金	500,000		
会費（一般会員）	1,600,000			機関紙作成費	110,000		夏号8頁、冬号6頁
会費（学生会員）	300,000			事務・通信費	900,000		
冊子版名簿代	10,000			人件費	200,000		
利息	3			光鯱会賞	25,000		
寄付金	50,000			光鯱会学生奨励賞	60,000		
				春の見学会費用	30,000		
				秋の見学会補助金	30,000		
				幹事会費用	110,000		
				全国大会補助金	100,000		
				OB交流会補助	30,000		
				名簿Web管理費	30,000		
				評議員会費用	0		
				ﾈｯﾄﾜｰｸｷｬﾝﾊﾟｽ積立	50,000		
				冊子版名簿代	10,000		
				その他費用	30,000		
				手数料等	110,000		
				次年度繰越金	6,171,592		
合　計	8,496,592			合　計	8,496,592		

＜特別会計（光鯱会基金）＞

収　入　の　部				支　出　の　部			
予　算		実施金額	備　考	予　算		実施金額	備　考
項　目	金　額			項　目	金　額		
前年度繰越金	5,635,174			特別講演会費用（1回分）	50,000		百周年
協賛金	1,000,000		鈴木禎次賞	受賞者賞金	420,000		鈴木禎次賞
利息	48			受賞者交通費	350,000		鈴木禎次賞
				ゲスト審査員謝礼	200,000		鈴木禎次賞
				審査員交通費	245,000		鈴木禎次賞
				懇親会費	150,000		鈴木禎次賞
				賞状等製作費	50,000		鈴木禎次賞
				冊子製作費	250,000		鈴木禎次賞
				展示制作費	50,000		鈴木禎次賞
				運営交通費	50,000		鈴木禎次賞
				通信費	35,000		鈴木禎次賞
				その他経費	0		鈴木禎次賞
				手数料等	0		鈴木禎次賞
				雑費	0		鈴木禎次賞
				次年度繰越金	4,785,222		
合　計	6,635,222			合　計	6,635,222		

名古屋高等工業学校校歌
名古屋工業専門学校校歌
名古屋工業大学学歌

東海の邦のほまれに

土井晩翠 作詞
青木　児 作曲

1. 名城の黄金(おうごん)の鯱
象(かた)どりししるしをかざす
青春の子弟幾百
色深き花とにほはむ
人文の光増(ま)す迄

2. 中京の栄の郷(まと)に
いや栄ふ基(もとい)を据えし
工業の教(おしえ)の校舎
とこしへに其名高めむ
東海の邦(くに)のほまれに

東海の邦のほまれに

土井晩翠 作詞
青木　児 作曲

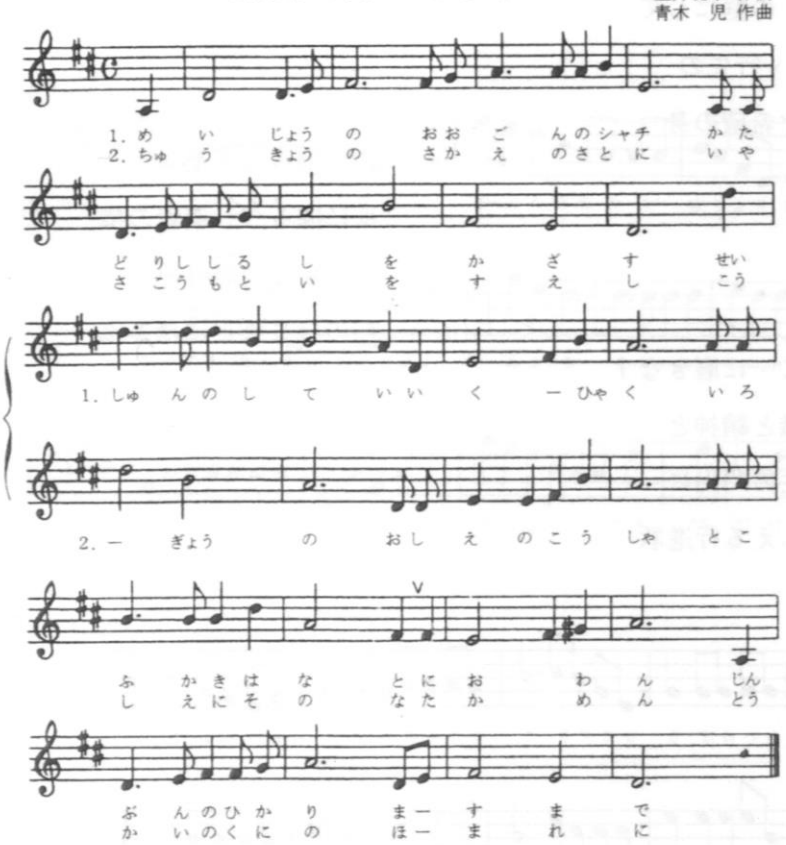

建　築　科　歌

臥　竜　長　夜

1.　臥竜長夜の夢破れ
　　黒雲天にみなぎりぬ
　　険峯聳ゆる木曽の山
　　怒濤逆まく東海に
　　断固猛然怒号せば
　　飛竜の前に敵ありや

2.　熱血わきぬ健男児
　　意気八紘を併呑し
　　鉄筋躍る快腕は
　　それ六合に奮(ふる)いつつ
　　濃尾の天のただ中に
　　金色の鯱光あり

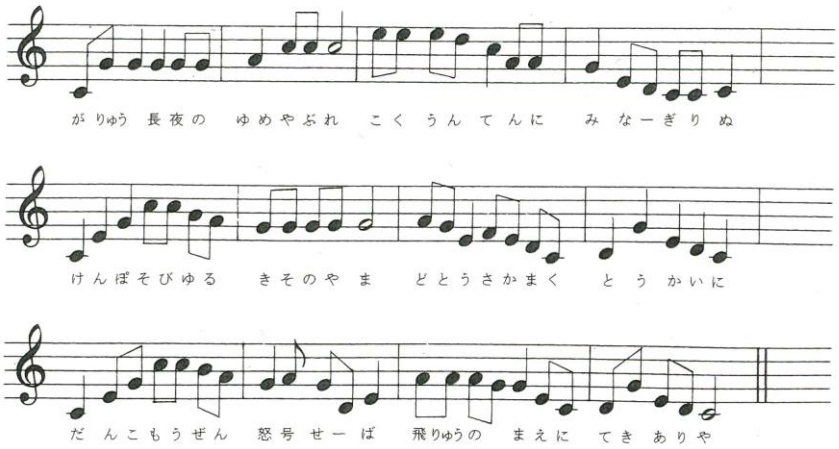

Memo :